

FETE-UGT

ESTUDIO COMPARATIVO SALARIAL 2007

**ENTRE CENTROS DE ENSEÑANZA PRIVADOS SIN
CONCIERTO**

Y

**CENTROS DE ENSEÑANZA PRIVADOS SOSTENIDOS
CON FONDOS PÚBLICOS**

ESTUDIO COMPARATIVO SALARIAL 2007 ENTRE CENTROS DE ENSEÑANZA PRIVADOS SIN CONCIERTO Y CENTROS DE ENSEÑANZA PRIVADOS SOSTENIDOS CON FONDOS PÚBLICOS.

Desde la Federación de enseñanza de UGT, presentamos este estudio comparativo entre los centros privados que se rigen por el Convenio colectivo de centros de enseñanza privada de régimen general o enseñanza reglada sin ningún nivel concertado o subvencionado y los centros concertados que se rigen por el V Convenio colectivo de empresas de enseñanza privada concertada sostenidas con fondos públicos.

Desde FETE-UGT queremos dejar muy claro que estas diferencias salariales son aún mayores que las que pueden reflejar los números y gráficas del estudio. Consideramos que las diferencias en condiciones de trabajo, por ejemplo en la jornada realizada tanto en cómputo anual como semanal, se transforma en diferencia salarial (1376 horas anuales en centros no concertados y 1180 horas anuales en centros concertados para los docentes; 1724 horas anuales en centros no concertados y 1600 horas anuales en centros concertados para el PAS).

Este estudio que parte de las diferencias salariales que se dan entre los dos tipos de centros vienen motivadas por diversas causas. La primera y fundamental es que los centros privados del Convenio de centros no concertados no reciben, a través de los módulos de los Presupuestos Generales del Estado, ninguna subvención que obligue a las patronales en la negociación colectiva a incrementar los salarios. Otra de las causas está fundamentada en que el convenio aplicado a estos centros no permite la negociación de Acuerdos retributivos en las distintas Comunidades Autónomas, por tanto, como se puede comprobar por el presente estudio las diferencias se incrementan cuando se introduce en cada territorio la variable del "complemento autonómico".

Sin embargo, desde FETE no podemos justificar estas diferencias salariales en la falta de subvención de estos centros por parte de la Administración. Estos centros son de élite, es decir, las familias que llevan a sus hijos han decidido libremente que, independientemente de los impuestos que pagan para recibir un servicio público de

educación, costear la educación de sus hijos en un centro de estas características, es decir están dispuestos a sufragar el coste real del puesto escolar. Por tanto, son los titulares de los centros los que deben tener en cuenta en las cantidades que estipulan en los recibos que cobran al alumnado, el coste real de la enseñanza. Destacamos aquellas variables que repercuten en los profesionales: ratios adecuadas, salarios y jornadas.

Si el estudio lo realizáramos al revés, es decir, que beneficios tienen los titulares de los centros no concertados y de los centros concertados veríamos que los resultados se invertirían. Los beneficios de los centros no concertados son mucho mayores. Es obvio, porque en Comunidades Autónomas donde la Administración ha decidido concertar a cualquier centro que se lo solicite, los centros de élite, han decidido seguir sin recibir fondos públicos. Por tanto, deducimos que las plusvalías que generan estos centros son elevadas.

Por consiguiente, desde FETE seguiremos luchando porque se cumpla una reivindicación irrenunciable A IGUAL TRABAJO IGUAL SALARIO.

ESTUDIO COMPARATIVO SALARIAL 2007 DE LOS CONVENIOS DE E. NO CONCERTADA Y E. CONCERTADA (con complemento. Autonomico)

| SALARIO ANUAL PERSONAL DOCENTE | | | | |
|-------------------------------------|---------------|------------|------------|--------|
| NIVELES | NO CONCERTADA | CONCERTADA | DIFERENCIA | % |
| INFANTIL 1 ^{er} Ciclo | 20.654,18 | 20.497,82 | -156,36 | -0,76% |
| INFANTIL 2 ^o Ciclo | 20.654,18 | 20.657,42 | 3,24 | 0,02% |
| PRIMARIA | 20.654,18 | 20.657,42 | 3,24 | 0,02% |
| 1 ^o y 2 ^o ESO | 20.654,18 | 21.557,76 | 903,58 | 4,37% |
| 3 ^o y 4 ^o ESO | 21.670,14 | 24.258,50 | 2.588,36 | 11,94% |
| BACHILLERATO | 21.670,14 | 24.831,80 | 3.161,66 | 14,59% |
| C.F.G.M | 20.527,70 | 22.644,44 | 2.116,74 | 10,31% |
| C.F.G.S | 21.261,79 | 22.644,44 | 1.382,65 | 6,50% |

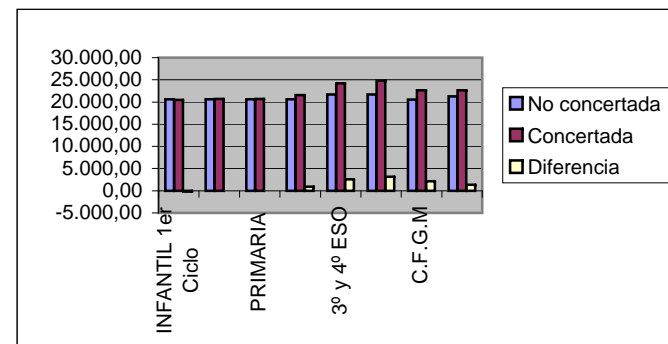

| SALARIO ANUAL PERSONAL ADMINISTRACIÓN | | | | |
|---------------------------------------|---------------|------------|------------|--------|
| CARGOS | NO CONCERTADA | CONCERTADA | DIFERENCIA | % |
| JEFE ADMON. | 14.797,80 | 15.941,80 | 1.144,00 | 7,73% |
| JEFE NEGOCIADO | 13.628,54 | 13.425,58 | -202,96 | -1,49% |
| OFICIAL | 11.901,31 | 12.808,74 | 907,43 | 7,62% |
| AUXILIAR | 10.340,86 | 11.211,06 | 870,20 | 8,42% |

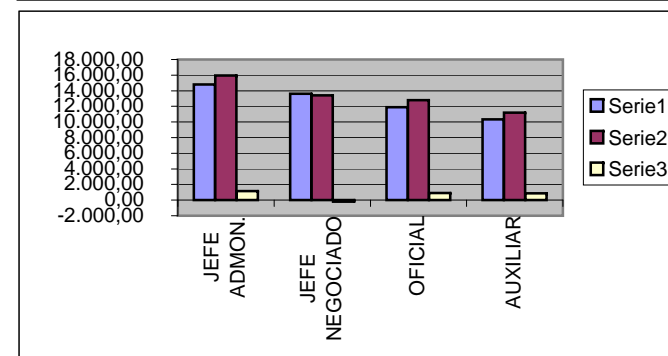

| SALARIO ANUAL PERSONAL DE SERVICIOS | | | | |
|-------------------------------------|---------------|------------|------------|--------|
| CARGOS | NO CONCERTADA | CONCERTADA | DIFERENCIA | % |
| CONSERJE | 12.469,93 | 13.423,34 | 953,41 | 7,65% |
| PORTERO | 10.832,25 | 11.705,96 | 873,71 | 8,07% |
| EMPL. SERVICIOS | 10.370,87 | 11.211,06 | 840,19 | 8,10% |
| JEFE DE COCINA | 11.901,31 | 12.808,74 | 907,43 | 7,62% |
| COCINERO | 11.293,88 | 12.208,98 | 915,10 | 8,10% |
| AYTE. COCINA | 10.370,87 | 12.208,98 | 1.838,11 | 17,72% |

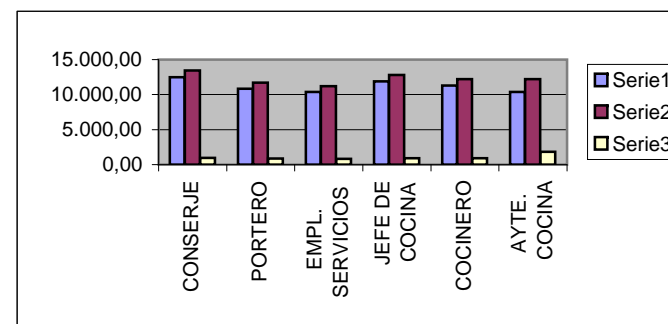

Debemos tener en cuenta que los centros privados no concertados en los últimos años han disminuido considerablemente en las dos Comunidades Autónomas que tradicionalmente han representado el mayor número de centros de enseñanzas regladas sin concierto. Tanto en Madrid como en Cataluña han dado excesivas facilidades para la concertación. Por otra parte, se está observando un incremento de centros privados en zonas turísticas de Andalucía, Baleares y Canarias.

De los datos reflejados en estas tablas comparativas se deduce que entre los docentes las diferencias se incrementan progresivamente desde el nivel de infantil (-0,76% a favor de los centros no concertados) frente a bachillerato (14,09% a favor de los centros concertados). En el momento que introducimos la variable del complemento autonómico las diferencias aumentan (24,60% en infantil y 36,11% en bachillerato a favor de las unidades con concierto)

En cambio, los datos reflejados en el personal de administración y servicios presentan unas diferencias mucho menores según el convenio de aplicación en las Comunidades autónomas que no se ha podido negociar el complemento autonómico para estos profesionales.(7,62% y un 17.72%). Cuando incorporamos la variable del complemento autonómico estas cifras varían proporcionalmente a la cuantía estipulada en los diferentes acuerdos de Comunidad Autónoma. Tomando como ejemplo un conserje, fluctúan entre – 8,61% la Rioja, 8,64% en Cantabria, 11,69% en Murcia,14,38% en Madrid, 17,24% en Ceuta y Melilla, 17,32% en Baleares, 25,16% en País Valenciano y 39,86% Navarra). Debemos tener en cuenta que Navarra tiene distinto régimen fiscal.

Debemos destacar las diferencias entre los dos territorios que tienen convenio autonómico – Euskadi y Cataluña- La primera viene motivada por el diferente régimen fiscal, ya que Euskadi, como ocurre en Navarra varía respecto al resto del Estado.

Por otra parte, podemos destacar que en el Convenio de Euskadi las retribuciones de los centros concertados y privados son las mismas. Debemos señalar que son muy escasos los centros privados no concertados de enseñanzas regladas en esta Comunidad Autónoma.

El convenio de Cataluña si marca diferencias entre los dos tipos de centros. Con una diferencia fundamental al resto de territorios. En este Convenio los trabajadores de Infantil de centros no concertados son los que tienen mayores diferencias (47,64% primer ciclo de Infantil y 30,63% segundo ciclo de infantil). En cambio, el resto de niveles se mueve en una horquilla muy similar, excepto bachillerato. Asimismo, las diferencias entre los profesionales de administración y servicios no superan el 11,38%.

COMPARACIÓN SALARIAL 2007 CONVENIOS NO CONCERTADA / CONCERTADA (con complemento Autonómico)

ANDALUCIA

| SALARIO ANUAL PERSONAL DOCENTE | | | | |
|--------------------------------|---------------|------------|------------|--------|
| NIVELES | NO CONCERTADA | CONCERTADA | DIFERENCIA | % |
| INFANTIL 1º Ciclo | 20.654,18 | 25.734,52 | 5.080,34 | 24,60% |
| INFANTIL 2º Ciclo | 20.654,18 | 25.894,12 | 5.239,94 | 25,37% |
| PRIMARIA | 20.654,18 | 25.894,12 | 5.239,94 | 25,37% |
| 1º y 2º ESO | 20.654,18 | 26.794,46 | 6.140,28 | 29,73% |
| 3º y 4º ESO | 21.670,14 | 29.495,20 | 7.825,06 | 36,11% |
| BACHILLERATO | 21.670,14 | 29.495,20 | 7.825,06 | 36,11% |
| C.F.G.M | 20.527,70 | 29.495,20 | 8.967,50 | 43,68% |
| C.F.G.S | 21.261,79 | 29.495,20 | 8.233,41 | 38,72% |

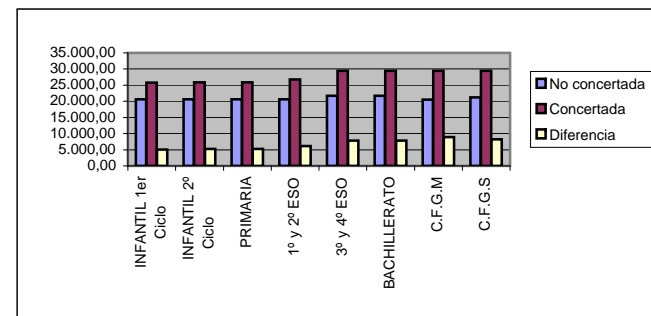

| SALARIO ANUAL PERSONAL ADMINISTRACIÓN (Sin Compto. Autonómico) | | | | |
|--|---------------|------------|------------|--------|
| CARGOS | NO CONCERTADA | CONCERTADA | DIFERENCIA | % |
| JEFE ADMON. | 14.797,80 | 15.941,80 | 1.144,00 | 7,73% |
| JEFE NEGOCIADO | 13.628,54 | 13.425,58 | -202,96 | -1,49% |
| OFICIAL | 11.901,31 | 12.808,74 | 907,43 | 7,62% |
| AUXILIAR | 10.340,86 | 11.211,06 | 870,20 | 8,42% |

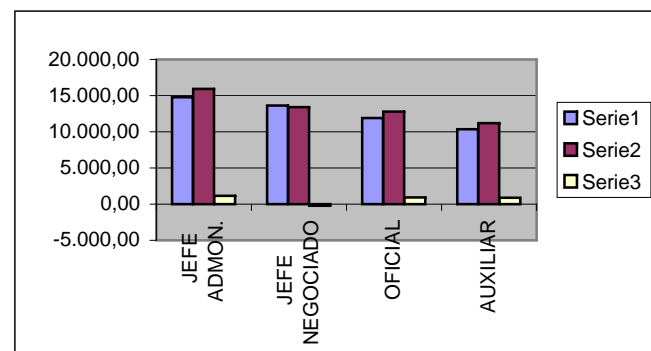

| SALARIO ANUAL PERSONAL DE SERVICIOS (Sin Compto. Autonómico) | | | | |
|--|---------------|------------|------------|--------|
| CARGOS | NO CONCERTADA | CONCERTADA | DIFERENCIA | % |
| CONSERJE | 12.469,93 | 13.423,34 | 953,41 | 7,65% |
| PORTERO | 10.832,25 | 11.705,96 | 873,71 | 8,07% |
| EMPL.SERVICIOS | 10.370,87 | 11.211,06 | 840,19 | 8,10% |
| JEFE DE COCINA | 11.901,31 | 12.808,74 | 907,43 | 7,62% |
| COCHINERO | 11.293,88 | 12.208,98 | 915,10 | 8,10% |
| AYNTE. COCINA | 10.370,87 | 12.208,98 | 1.838,11 | 17,72% |

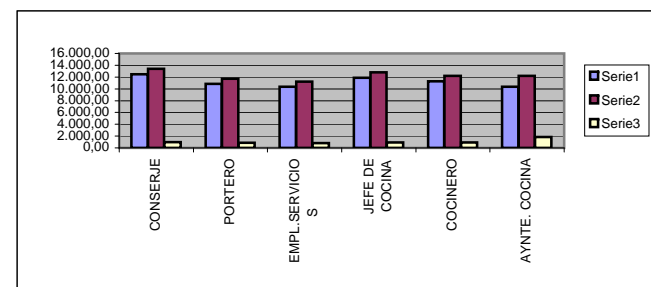

COMPARACIÓN SALARIAL 2007 CONVENIOS NO CONCERTADA / CONCERTADA (con complemento Autonómico) ARAGÓN

| SALARIO ANUAL PERSONAL DOCENTE | | | | |
|--------------------------------|---------------|------------|------------|--------|
| NIVELES | NO CONCERTADA | CONCERTADA | DIFERENCIA | % |
| INFANTIL 1 ^{er} Ciclo | 20.654,18 | 24.204,04 | 3.549,86 | 17,19% |
| INFANTIL 2º Ciclo | 20.654,18 | 24.363,64 | 3.709,46 | 17,96% |
| PRIMARIA | 20.654,18 | 24.363,64 | 3.709,46 | 17,96% |
| 1º y 2º ESO | 20.654,18 | 25.263,92 | 4.609,74 | 22,32% |
| 3º y 4º ESO | 21.670,14 | 28.051,52 | 6.381,38 | 29,45% |
| BACHILLERATO | 21.670,14 | 28.051,52 | 6.381,38 | 29,45% |
| C.F.G.M | 20.527,70 | 28.051,52 | 7.523,82 | 36,65% |
| C.F.G.S | 21.261,79 | 28.051,52 | 6.789,73 | 31,93% |

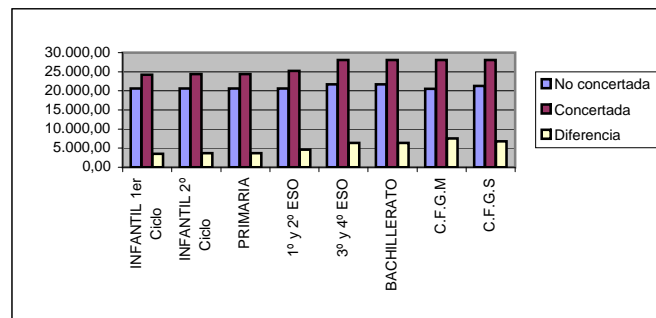

| SALARIO ANUAL PERSONAL ADMINISTRACIÓN (Sin Compto. Autonómico) | | | | |
|--|---------------|------------|------------|--------|
| CARGOS | NO CONCERTADA | CONCERTADA | DIFERENCIA | % |
| JEFE ADMON. | 14.797,80 | 15.941,80 | 1.144,00 | 7,73% |
| JEFE NEGOCIADO | 13.628,54 | 13.425,58 | -202,96 | -1,49% |
| OFICIAL | 11.901,31 | 12.808,74 | 907,43 | 7,62% |
| AUXILIAR | 10.340,86 | 11.211,06 | 870,20 | 8,42% |

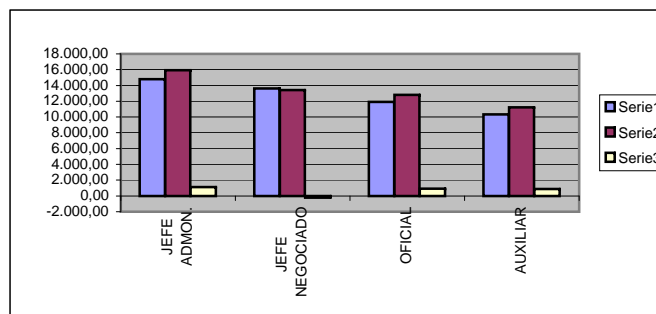

| SALARIO ANUAL PERSONAL DE SERVICIOS (Sin Compto. Autonómico) | | | | |
|--|---------------|------------|------------|--------|
| CARGOS | NO CONCERTADA | CONCERTADA | DIFERENCIA | % |
| CONSERJE | 12.469,93 | 13.423,34 | 953,41 | 7,65% |
| PORTERO | 10.832,25 | 11.705,96 | 873,71 | 8,07% |
| EMPL.SERVICIOS | 10.370,87 | 11.211,06 | 840,19 | 8,10% |
| JEFE DE COCINA | 11.901,31 | 12.808,74 | 907,43 | 7,62% |
| COCINERO | 11.293,88 | 12.208,98 | 915,10 | 8,10% |
| AYNTE. COCINA | 10.370,87 | 12.208,98 | 1.838,11 | 17,72% |

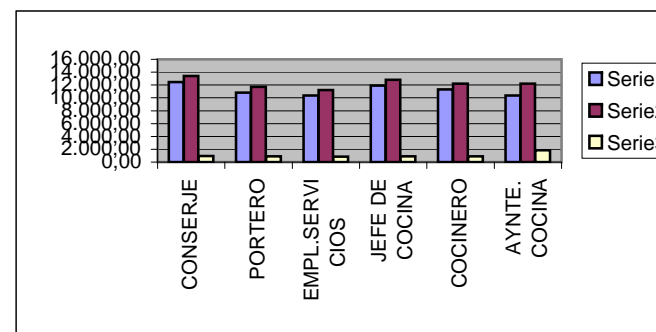

COMPARACIÓN SALARIAL 2007 CONVENIOS NO CONCERTADA / CONCERTADA (con complemento Autonómico) ASTUR

| SALARIO ANUAL PERSONAL DOCENTE | | | | |
|---------------------------------------|----------------------|-------------------|-------------------|----------|
| NIVELES | NO CONCERTADA | CONCERTADA | DIFERENCIA | % |
| INFANTIL 1º Ciclo | 20.654,18 | 22.609,72 | 1.955,54 | 9,47% |
| INFANTIL 2º Ciclo | 20.654,18 | 22.769,32 | 2.115,14 | 10,24% |
| PRIMARIA | 20.654,18 | 22.769,32 | 2.115,14 | 10,24% |
| 1º y 2º ESO | 20.654,18 | 23.669,66 | 3.015,48 | 14,60% |
| 3º y 4º ESO | 21.670,14 | 26.370,40 | 4.700,26 | 21,69% |
| BACHILLERATO | 21.670,14 | 26.370,40 | 4.700,26 | 21,69% |
| C.F.G.M | 20.527,70 | 26.370,40 | 5.842,70 | 28,46% |
| C.F.G.S | 21.261,79 | 26.370,40 | 5.108,61 | 24,03% |

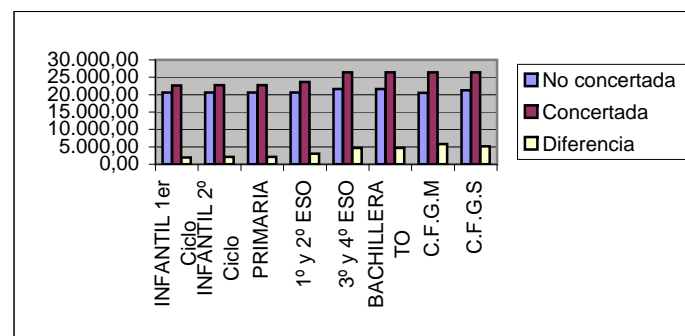

| SALARIO ANUAL PERSONAL ADMINISTRACIÓN (Sin Compto. Autonómico) | | | | |
|---|----------------------|-------------------|-------------------|----------|
| CARGOS | NO CONCERTADA | CONCERTADA | DIFERENCIA | % |
| JEFE ADMON. | 14.797,80 | 15.941,80 | 1.144,00 | 7,73% |
| J. NEGOCIADO | 13.628,54 | 13.425,58 | -202,96 | -1,49% |
| OFICIAL | 11.901,31 | 12.808,74 | 907,43 | 7,62% |
| AUXILIAR | 10.340,86 | 11.211,06 | 870,20 | 8,42% |

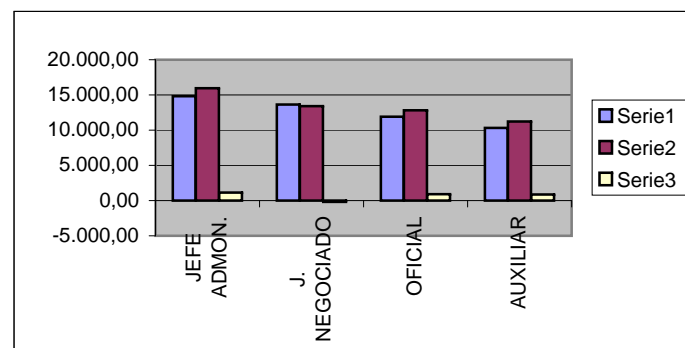

| SALARIO ANUAL PERSONAL DE SERVICIOS (Sin Compto. Autonómico) | | | | |
|---|----------------------|-------------------|-------------------|----------|
| CARGOS | NO CONCERTADA | CONCERTADA | DIFERENCIA | % |
| CONSERJE | 12.469,93 | 13.423,34 | 953,41 | 7,65% |
| PORTERO | 10.832,25 | 11.709,96 | 877,71 | 8,10% |
| EMPL.SERVICIOS | 10.370,87 | 11.211,06 | 840,19 | 8,10% |
| JEFE DE COCINA | 11.901,31 | 12.808,74 | 907,43 | 7,62% |
| COCINERO | 11.293,88 | 12.208,98 | 915,10 | 8,10% |
| AYNTE. COCINA | 10.370,87 | 12.208,98 | 1.838,11 | 17,72% |

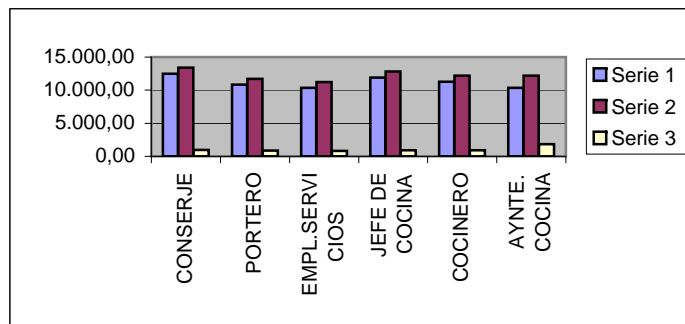

COMPARACIÓN SALARIAL 2007 CONVENIOS NO CONCERTADA / CONCERTADA (con complemento Autonómico)

BALEARES

| SALARIO ANUAL PERSONAL DOCENTE | | | | |
|--------------------------------|---------------|------------|------------|--------|
| NIVELES | NO CONCERTADA | CONCERTADA | DIFERENCIA | % |
| INFANTIL 1º Ciclo | 20.654,18 | 26.702,30 | 6.048,12 | 29,28% |
| INFANTIL 2º Ciclo | 20.654,18 | 26.861,90 | 6.207,72 | 30,06% |
| PRIMARIA | 20.654,18 | 26.861,90 | 6.207,72 | 30,06% |
| 1º y 2º ESO | 20.654,18 | 27.762,24 | 7.108,06 | 34,41% |
| 3º y 4º ESO | 21.670,14 | 31.593,74 | 9.923,60 | 45,79% |
| BACHILLERATO | 21.670,14 | 31.593,74 | 9.923,60 | 45,79% |
| C.F.G.M | 20.527,70 | 31.593,74 | 11.066,04 | 53,91% |
| C.F.G.S | 21.261,79 | 31.593,74 | 10.331,95 | 48,59% |

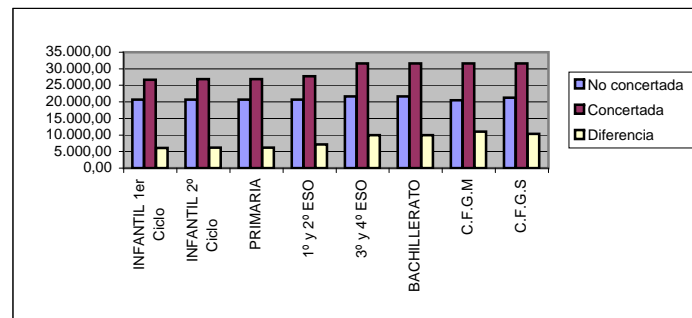

| SALARIO ANUAL PERSONAL ADMINISTRACIÓN | | | | |
|---------------------------------------|---------------|------------|------------|--------|
| CARGOS | NO CONCERTADA | CONCERTADA | DIFERENCIA | % |
| JEFE ADMÓN. | 14.797,80 | 17.147,80 | 2.350,00 | 15,88% |
| J. NEGOCIADO | 13.628,54 | 15.837,58 | 2.209,04 | 16,21% |
| OFICIAL | 11.901,31 | 14.014,74 | 2.113,43 | 17,76% |
| AUXILIAR | 10.340,86 | 12.417,06 | 2.076,20 | 20,08% |

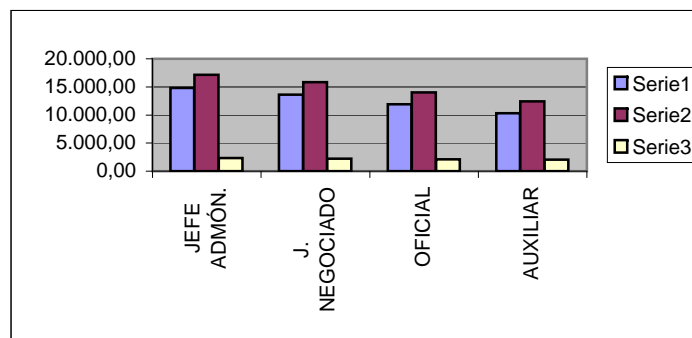

| SALARIO ANUAL PERSONAL DE SERVICIOS | | | | |
|-------------------------------------|---------------|------------|------------|--------|
| CARGOS | NO CONCERTADA | CONCERTADA | DIFERENCIA | % |
| CONSERJE | 12.469,93 | 14.629,34 | 2.159,41 | 17,32% |
| PORTERO | 10.832,25 | 12.911,96 | 2.079,71 | 19,20% |
| EMPL. SERVICIOS | 10.370,87 | 12.417,06 | 2.046,19 | 19,73% |
| JEFE DE COCINA | 11.901,31 | 14.014,74 | 2.113,43 | 17,76% |
| COCINERO | 11.293,88 | 13.414,98 | 2.121,10 | 18,78% |
| AYNTE. COCINA | 10.370,87 | 12.915,60 | 2.544,73 | 24,54% |

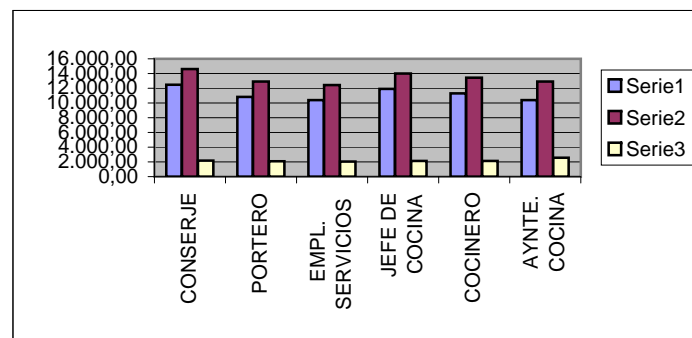

COMPARACIÓN SALARIAL 2007 CONVENIOS NO CONCERTADA / CONCERTADA (con complemento Autonómico) CANARIAS

| SALARIO ANUAL PERSONAL DOCENTE | | | | |
|--------------------------------|---------------|------------|------------|--------|
| NIVELES | NO CONCERTADA | CONCERTADA | DIFERENCIA | % |
| INFANTIL 1º Ciclo | 20.654,18 | 24.966,79 | 4.312,61 | 20,88% |
| INFANTIL 2º Ciclo | 20.654,18 | 25.126,39 | 4.472,21 | 21,65% |
| PRIMARIA | 20.654,18 | 25.126,39 | 4.472,21 | 21,65% |
| 1º y 2º ESO | 20.654,18 | 26.080,24 | 5.426,06 | 26,27% |
| 3º y 4º ESO | 21.670,14 | 28.214,62 | 6.544,48 | 30,20% |
| BACHILLERATO | 21.670,14 | 28.214,62 | 6.544,48 | 30,20% |
| C.F.G.M | 20.527,70 | 28.214,62 | 7.686,92 | 37,45% |
| C.F.G.S | 21.261,79 | 28.214,62 | 6.952,83 | 32,70% |

| SALARIO ANUAL PERSONAL ADMINISTRACIÓN (Sin Compto. Autonómico) | | | | |
|--|---------------|------------|------------|--------|
| CARGOS | NO CONCERTADA | CONCERTADA | DIFERENCIA | % |
| JEFE ADMÓN. | 14.797,80 | 15.941,80 | 1.144,00 | 7,18% |
| J. NEGOCIADO | 13.628,54 | 13.425,58 | -202,96 | -1,51% |
| OFICIAL | 11.901,31 | 12.808,74 | 907,43 | 7,08% |
| AUXILIAR | 10.340,86 | 11.211,06 | 870,20 | 7,76% |

| SALARIO ANUAL PERSONAL DE SERVICIOS (Sin Compto. Autonómico) | | | | |
|--|---------------|------------|------------|--------|
| CARGOS | NO CONCERTADA | CONCERTADA | DIFERENCIA | % |
| CONSERJE | 12.469,93 | 13.423,34 | 953,41 | 7,65% |
| PORTERO | 10.832,25 | 11.705,96 | 873,71 | 8,07% |
| EMPLSERVICIOS | 10.370,87 | 11.211,06 | 840,19 | 8,10% |
| JEFE DE COCINA | 11.901,31 | 12.808,74 | 907,43 | 7,62% |
| COCINERO | 11.293,88 | 12.208,98 | 915,10 | 8,10% |
| AYNTE. COCINA | 10.370,87 | 11.709,60 | 1.338,73 | 12,91% |

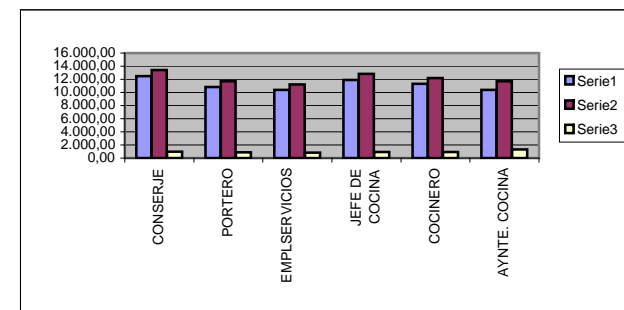
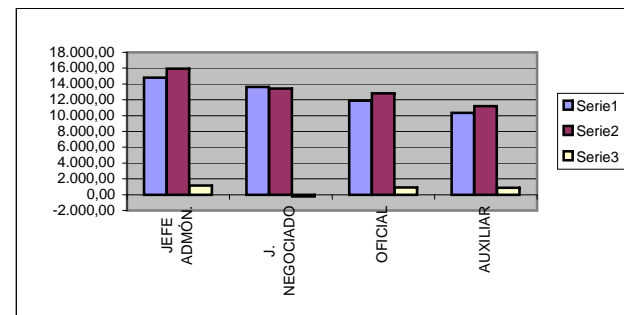
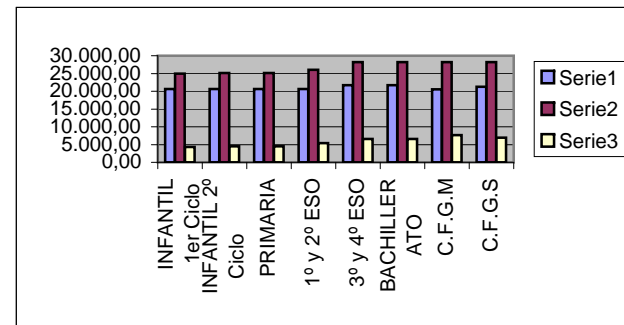

COMPARACIÓN SALARIAL 2007 CONVENIOS NO CONCERTADA / CONCERTADA (con complemento Autonómico) CANTABRIA

| SALARIO ANUAL PERSONAL DOCENTE | | | | |
|--------------------------------|---------------|------------|------------|--------|
| NIVELES | NO CONCERTADA | CONCERTADA | DIFERENCIA | % |
| INFANTIL 1º Ciclo | 20.654,18 | 24.639,58 | 3.985,40 | 19,30% |
| INFANTIL 2º Ciclo | 20.654,18 | 24.799,18 | 4.145,00 | 20,07% |
| PRIMARIA | 20.654,18 | 24.799,18 | 4.145,00 | 20,07% |
| 1º y 2º ESO | 20.654,18 | 25.699,52 | 5.045,34 | 24,43% |
| 3º y 4º ESO | 21.670,14 | 28.400,26 | 6.730,12 | 31,06% |
| BACHILLERATO | 21.670,14 | 28.400,26 | 6.730,12 | 31,06% |
| C.F.G.M | 20.527,70 | 28.400,26 | 7.872,56 | 38,35% |
| C.F.G.S | 21.261,79 | 28.400,26 | 7.138,47 | 33,57% |

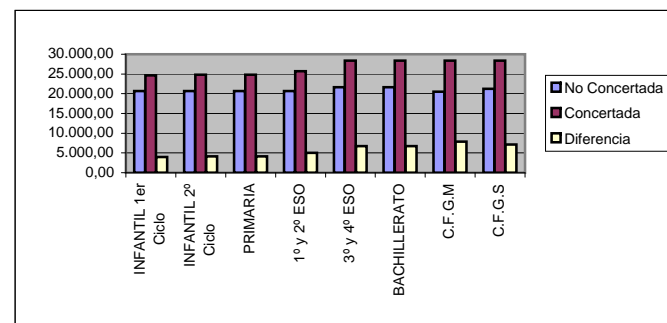

| SALARIO ANUAL PERSONAL ADMINISTRACIÓN | | | | |
|---------------------------------------|---------------|------------|------------|--------|
| CARGOS | NO CONCERTADA | CONCERTADA | DIFERENCIA | % |
| JEFE ADMON. | 14.797,80 | 16.065,82 | 1.268,02 | 8,57% |
| J. NEGOCIADO | 13.628,54 | 13.549,60 | -78,94 | -0,58% |
| OFICIAL | 11.901,31 | 12.932,76 | 1.031,45 | 8,67% |
| AUXILIAR | 10.340,86 | 11.335,08 | 994,22 | 9,61% |

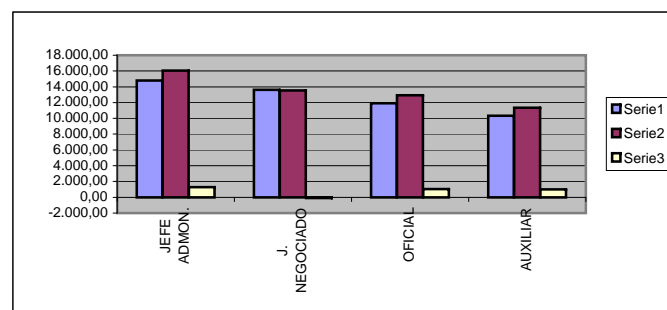

| SALARIO ANUAL PERSONAL DE SERVICIOS | | | | |
|-------------------------------------|---------------|------------|------------|--------|
| CARGOS | NO CONCERTADA | CONCERTADA | DIFERENCIA | % |
| CONSERJE | 12.469,93 | 13547,36 | 1.077,43 | 8,64% |
| PORTERO | 10.832,25 | 11833,98 | 1.001,73 | 9,25% |
| EMPL. SERVICIOS | 10.370,87 | 11335,08 | 964,21 | 9,30% |
| JEFE DE COCINA | 11.901,31 | 12932,76 | 1.031,45 | 8,67% |
| COCINERO | 11.293,88 | 12333,00 | 1.039,12 | 9,20% |
| AYNTE. COCINA | 10.370,87 | 11833,62 | 1.462,75 | 14,10% |

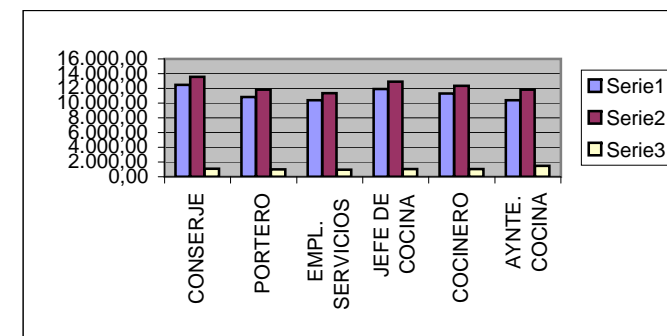

COMPARACIÓN SALARIAL 2007 CONVENIOS NO CONCERTADA / CONCERTADA (con complemento Autonomico) CASTILLA -LA MANCHA

| SALARIO ANUAL PERSONAL DOCENTE | | | | |
|-------------------------------------|---------------|------------|------------|--------|
| NIVELES | NO CONCERTADA | CONCERTADA | DIFERENCIA | % |
| INFANTIL 1 ^{er} Ciclo | 20.654,18 | 25.890,48 | 5.236,30 | 25,35% |
| INFANTIL 2 ^o Ciclo | 20.654,18 | 26.050,00 | 5.395,82 | 26,12% |
| PRIMARIA | 20.654,18 | 26.050,00 | 5.395,82 | 26,12% |
| 1 ^o y 2 ^o ESO | 20.654,18 | 26.950,42 | 6.296,24 | 30,48% |
| 3 ^o y 4 ^o ESO | 21.670,14 | 29.837,50 | 8.167,36 | 37,69% |
| BACHILLERATO | 21.670,14 | 29.837,50 | 8.167,36 | 37,69% |
| C.F.G.M | 20.527,70 | 29.837,50 | 9.309,80 | 45,35% |
| C.F.G.S | 21.261,79 | 29.837,50 | 8.575,71 | 40,33% |

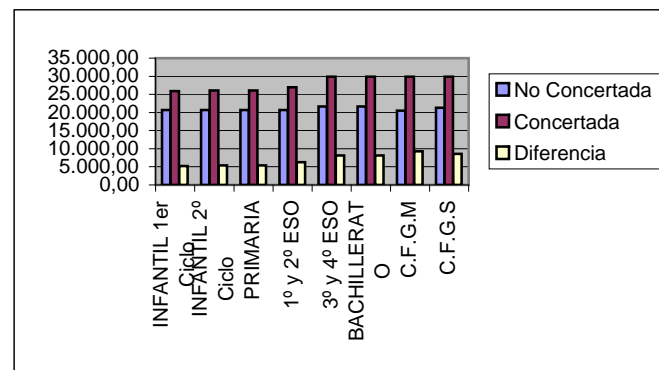

| SALARIO ANUAL PERSONAL ADMINISTRACIÓN (Sin Compto. Autonomico) | | | | |
|--|---------------|------------|------------|--------|
| CARGOS | NO CONCERTADA | CONCERTADA | DIFERENCIA | % |
| JEFE ADMÓN. | 14.797,80 | 15.941,80 | 1.144,00 | 7,73% |
| J. NEGOCIADO | 13.628,54 | 13.425,58 | -202,96 | -1,49% |
| OFICIAL | 11.901,31 | 12.808,74 | 907,43 | 7,62% |
| AUXILIAR | 10.340,86 | 11.211,06 | 870,20 | 8,42% |

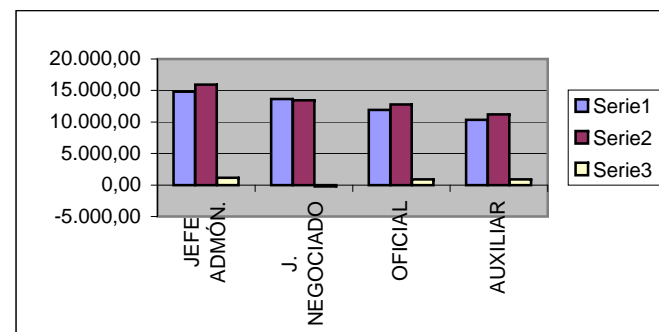

| SALARIO ANUAL PERSONAL DE SERVICIOS (Sin Compto. Autonomico) | | | | |
|--|---------------|------------|------------|--------|
| CARGOS | NO CONCERTADA | CONCERTADA | DIFERENCIA | % |
| CONSERJE | 12.469,93 | 13.423,34 | 953,41 | 7,65% |
| PORTERO | 10.832,25 | 11.709,96 | 877,71 | 8,10% |
| EMPL.SERVICIOS | 10.370,87 | 11.211,06 | 840,19 | 8,10% |
| JEFE DE COCINA | 11.901,31 | 12.808,74 | 907,43 | 7,62% |
| COCINERO | 11.293,88 | 12.208,98 | 915,10 | 8,10% |
| AYNTE. COCINA | 10.370,87 | 11.709,60 | 1.338,73 | 12,91% |

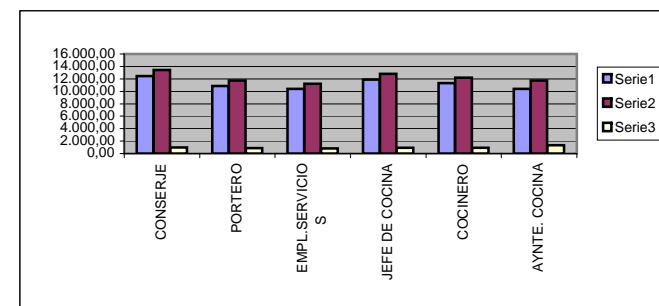

COMPARACIÓN SALARIAL 2007 CONVENIOS NO CONCERTADA / CONCERTADA (con complemento Autonomico)

CASTILLA - LEÓN

| SALARIO ANUAL PERSONAL DOCENTE | | | | |
|-------------------------------------|---------------|------------|------------|--------|
| NIVELES | NO CONCERTADA | CONCERTADA | DIFERENCIA | % |
| INFANTIL 1 ^{er} Ciclo | 20.654,18 | 25.481,06 | 4.826,88 | 23,37% |
| INFANTIL 2 ^o Ciclo | 20.654,18 | 25.640,66 | 4.986,48 | 24,14% |
| PRIMARIA | 20.654,18 | 25.640,66 | 4.986,48 | 24,14% |
| 1 ^o y 2 ^o ESO | 20.654,18 | 26.541 | 5.886,82 | 28,50% |
| 3 ^o y 4 ^o ESO | 21.670,14 | 29.419,22 | 7.749,08 | 35,76% |
| BACHILLERATO | 21.670,14 | 29.419,22 | 7.749,08 | 35,76% |
| C.F.G.M | 20.527,70 | 29.419,22 | 8.891,52 | 43,31% |
| C.F.G.S | 21.261,79 | 29.419,22 | 8.157,43 | 38,37% |

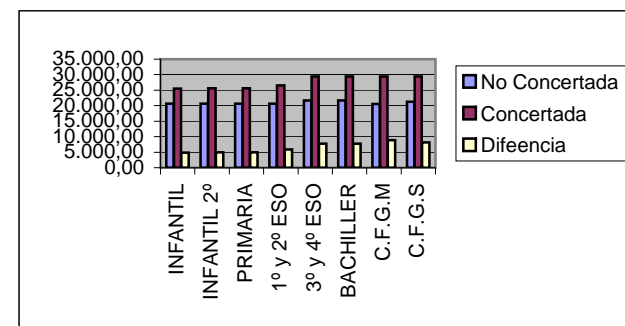

| SALARIO ANUAL PERSONAL ADMINISTRACIÓN (Sin Compto. Autonomico) | | | | |
|--|---------------|------------|------------|--------|
| CARGOS | NO CONCERTADA | CONCERTADA | DIFERENCIA | % |
| JEFE ADMÓN. | 14.797,80 | 15.941,80 | 1.144,00 | 7,73% |
| J. NEGOCIADO | 13.628,54 | 13.425,58 | -202,96 | -1,49% |
| OFICIAL | 11.901,31 | 12.808,74 | 907,43 | 7,62% |
| AUXILIAR | 10.340,86 | 11.211,06 | 870,20 | 8,42% |

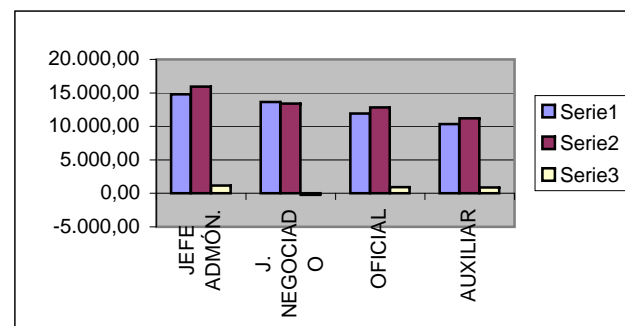

| SALARIO ANUAL PERSONAL DE SERVICIOS (Sin Compto. Autonomico) | | | | |
|--|---------------|------------|------------|--------|
| CARGOS | NO CONCERTADA | CONCERTADA | DIFERENCIA | % |
| CONSERJE | 12.469,93 | 13.423,34 | 953,41 | 7,65% |
| PORTERO | 10.832,25 | 11.709,96 | 877,71 | 8,10% |
| EMPL. SERVICIOS | 10.370,87 | 11.211,06 | 840,19 | 8,10% |
| JEFE DE COCINA | 11.901,31 | 12.808,74 | 907,43 | 7,62% |
| COCHINERO | 11.293,88 | 12.208,98 | 915,10 | 8,10% |
| AYNTE. COCINA | 10.370,87 | 11.709,60 | 1.338,73 | 12,91% |

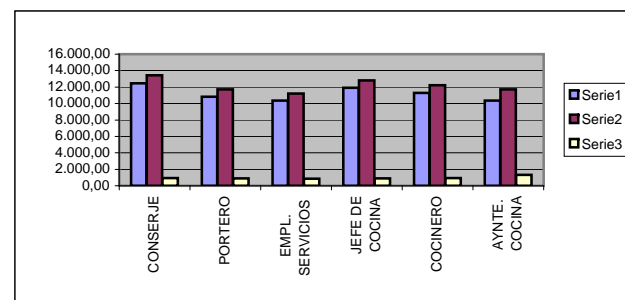

COMPARACIÓN SALARIAL 2007 CONVENIOS NO CONCERTADA / CONCERTADA (Convenio propio)

CATALUÑA

| SALARIO ANUAL PERSONAL DOCENTE | | | | |
|--------------------------------|---------------|------------|------------|--------|
| NIVELES | NO CONCERTADA | CONCERTADA | DIFERENCIA | % |
| INFANTIL 1º Ciclo | 17.899,09 | 20.045,98 | 2.146,89 | 11,99% |
| INFANTIL 2º Ciclo | 20.229,90 | 26.426,68 | 6.196,78 | 30,63% |
| PRIMARIA | 20.913,35 | 26.426,68 | 5.513,33 | 26,36% |
| 1º y 2º ESO | 23.646,97 | 30.454,98 | 6.808,01 | 28,79% |
| 3º y 4º ESO | 23.646,97 | 30.454,98 | 6.808,01 | 28,79% |
| BACHILLERATO | 24.673,31 | 30.454,98 | 5.781,67 | 23,43% |
| C.F.G.M | 23.646,97 | 30.454,98 | 6.808,01 | 28,79% |
| C.F.G.S | 23.646,97 | 30.454,98 | 6.808,01 | 28,79% |

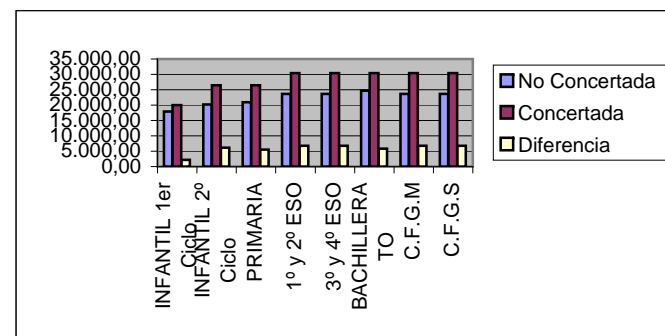

| SALARIO ANUAL PERSONAL ADMINISTRACIÓN | | | | |
|---------------------------------------|---------------|------------|------------|--------|
| CARGOS | NO CONCERTADA | CONCERTADA | DIFERENCIA | % |
| JEFE ADMÓN. | 16.277,49 | 17.526,56 | 1.249,07 | 7,67% |
| J. NEGOCIADO | 13.512,30 | 14.760,09 | 1.247,79 | 9,23% |
| OFICIAL | 12.826,87 | 14.081,65 | 1.254,78 | 9,78% |
| AUXILIAR | 11.084,85 | 12.346,63 | 1.261,78 | 11,38% |

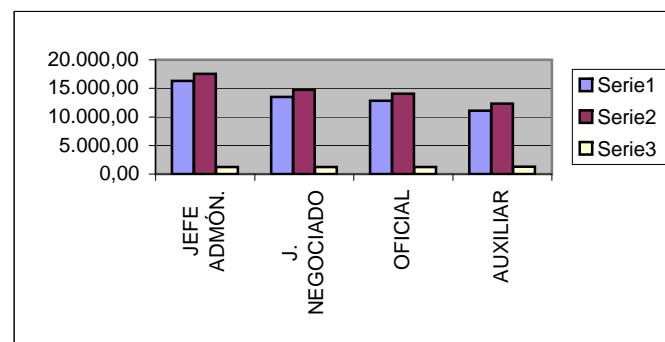

| SALARIO ANUAL PERSONAL DE SERVICIOS | | | | |
|-------------------------------------|---------------|------------|------------|--------|
| CARGOS | NO CONCERTADA | CONCERTADA | DIFERENCIA | % |
| CONSERJE | 13.509,45 | 14.757,38 | 1.247,93 | 9,24% |
| PORTERO | 11.617,64 | 12.873,42 | 1.255,78 | 10,81% |
| EMPL. SERVICIOS | 11.084,85 | 12.346,63 | 1.261,78 | 11,38% |
| JEFE DE COCINA | 12.826,87 | 14.081,65 | 1.254,78 | 9,78% |
| COCINERO | 12.172,41 | 13.422,06 | 1.249,65 | 10,27% |
| AYNTE. COCINA | 11.617,64 | 12.873,42 | 1.255,78 | 10,81% |

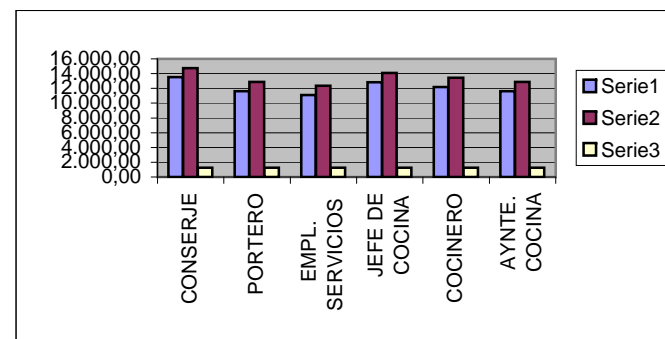

COMPARACIÓN SALARIAL 2007 CONVENIOS NO CONCERTADA / CONCERTADA (Convenio propio)

EUSKADI

| SALARIO ANUAL PERSONAL DOCENTE | | | | |
|--------------------------------|---------------|------------|------------|-------|
| NIVELES | NO CONCERTADA | CONCERTADA | DIFERENCIA | % |
| INFANTIL 1 ^{er} Ciclo | 28.872,20 | 28.872,20 | 0,00 | 0,00% |
| INFANTIL 2º Ciclo | 28.872,20 | 28.872,20 | 0,00 | 0,00% |
| PRIMARIA | 28.872,20 | 28.872,20 | 0,00 | 0,00% |
| 1º y 2º ESO | 30.704,29 | 30.704,29 | 0,00 | 0,00% |
| 3º y 4º ESO | 33.602,16 | 33.602,16 | 0,00 | 0,00% |
| BACHILLERATO | 33.602,16 | 33.602,16 | 0,00 | 0,00% |
| C.F.G.M | 33.602,16 | 33.602,16 | 0,00 | 0,00% |
| C.F.G.S | 33.602,16 | 33.602,16 | 0,00 | 0,00% |

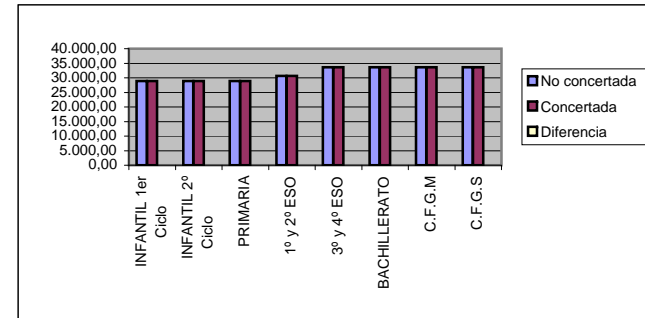

| SALARIO ANUAL PERSONAL ADMINISTRACIÓN | | | | |
|---------------------------------------|---------------|------------|------------|-------|
| CARGOS | NO CONCERTADA | CONCERTADA | DIFERENCIA | % |
| JEFE ADMÓN. | 22.353,73 | 22.353,73 | 0,00 | 0,00% |
| J. NEGOCIADO | 19.595,17 | 19.595,17 | 0,00 | 0,00% |
| OFICIAL | 18.998,41 | 18.998,41 | 0,00 | 0,00% |
| AUXILIAR | 17.453,19 | 17.453,19 | 0,00 | 0,00% |

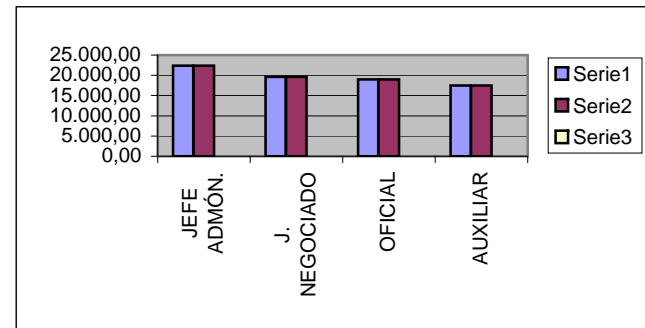

| SALARIO ANUAL PERSONAL DE SERVICIOS | | | | |
|-------------------------------------|---------------|------------|------------|-------|
| CARGOS | NO CONCERTADA | CONCERTADA | DIFERENCIA | % |
| CONSERJE | 19.404,28 | 19.404,28 | 0,00 | 0,00% |
| PORTERO | 17.763,55 | 17.763,55 | 0,00 | 0,00% |
| EMPL.SERVICIOS | 17.285,35 | 17.285,35 | 0,00 | 0,00% |
| JEFE DE COCINA | 18.815,61 | 18.815,61 | 0,00 | 0,00% |
| COCINERO | 18.241,44 | 18.241,44 | 0,00 | 0,00% |
| AYNTE. COCINA | 17.763,55 | 17.763,55 | 0,00 | 0,00% |

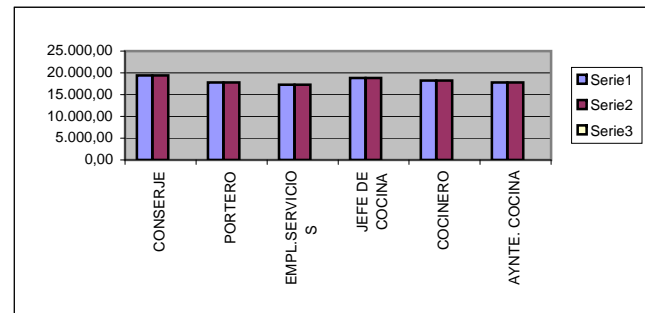

**COMPARACIÓN SALARIAL 2007 CONVENIOS NO CONCERTADA / CONCERTADA (con complemento Autonómico)
EXTREMADURA**

| SALARIO ANUAL PERSONAL DOCENTE | | | | |
|-------------------------------------|---------------|------------|------------|--------|
| NIVELES | NO CONCERTADA | CONCERTADA | DIFERENCIA | % |
| INFANTIL 1 ^{er} Ciclo | 20.654,18 | 22.223,60 | 1.569,42 | 7,60% |
| INFANTIL 2 ^o Ciclo | 20.654,18 | 22.383,20 | 1.729,02 | 8,37% |
| PRIMARIA | 20.654,18 | 22.383,20 | 1.729,02 | 8,37% |
| 1 ^o y 2 ^o ESO | 20.654,18 | 23.283,54 | 2.629,36 | 12,73% |
| 3 ^o y 4 ^o ESO | 21.670,14 | 25.984,28 | 4.314,14 | 19,91% |
| BACHILLERATO | 21.670,14 | 25.984,28 | 4.314,14 | 19,91% |
| C.F.G.M | 20.527,70 | 25.984,28 | 5.456,58 | 26,58% |
| C.F.G.S | 21.261,79 | 25.984,28 | 4.722,49 | 22,21% |

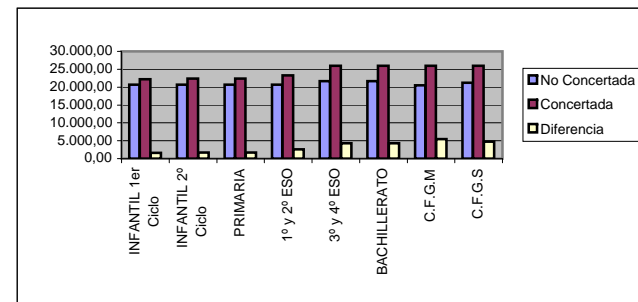

| SALARIO ANUAL PERSONAL ADMINISTRACIÓN (Sin Compto. Autonómico) | | | | |
|--|---------------|------------|------------|--------|
| CARGOS | NO CONCERTADA | CONCERTADA | DIFERENCIA | % |
| JEFE ADMÓN. | 14.797,80 | 15.941,80 | 1.144,00 | 7,73% |
| J. NEGOCIADO | 13.628,54 | 13.425,58 | -202,96 | -1,49% |
| OFICIAL | 11.901,31 | 12.808,74 | 907,43 | 7,62% |
| AUXILIAR | 10.340,86 | 11.211,06 | 870,20 | 8,42% |

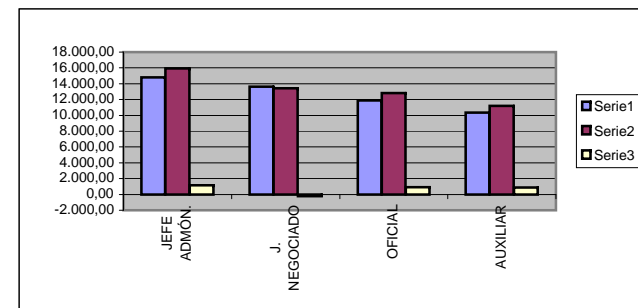

| SALARIO ANUAL PERSONAL DE SERVICIOS (Sin Compto. Autonómico) | | | | |
|--|---------------|------------|------------|--------|
| CARGOS | NO CONCERTADA | CONCERTADA | DIFERENCIA | % |
| CONSERJE | 12.469,93 | 13.423,34 | 953,41 | 7,65% |
| PORTERO | 10.832,25 | 11.709,96 | 877,71 | 8,10% |
| EMPL.SERVICIOS | 10.370,87 | 11.211,06 | 840,19 | 8,10% |
| JEFE DE COCINA | 11.901,31 | 12.808,74 | 907,43 | 7,62% |
| COCINERO | 11.293,88 | 12.208,98 | 915,10 | 8,10% |
| AYNTE. COCINA | 10.370,87 | 11.709,60 | 1.338,73 | 12,91% |

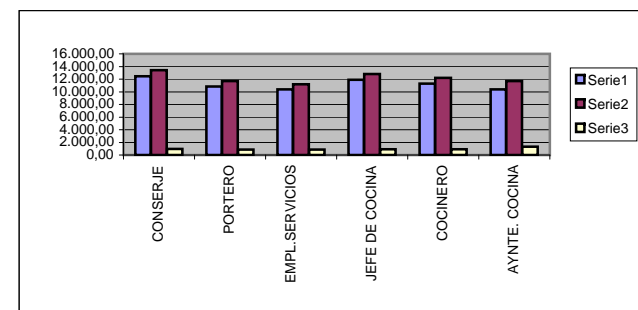

COMPARACIÓN SALARIAL 2007 CONVENIOS NO CONCERTADA / CONCERTADA (con complemento Autonomico) GALICIA

| SALARIO ANUAL PERSONAL DOCENTE | | | | |
|--------------------------------|---------------|------------|------------|--------|
| NIVELES | NO CONCERTADA | CONCERTADA | DIFERENCIA | % |
| INFANTIL 1º Ciclo | 20.654,18 | 23.777,04 | 3.122,86 | 15,12% |
| INFANTIL 2º Ciclo | 20.654,18 | 23.936,64 | 3.282,46 | 15,89% |
| PRIMARIA | 20.654,18 | 23.936,64 | 3.282,46 | 15,89% |
| 1º y 2º ESO | 20.654,18 | 24.209,26 | 3.555,08 | 17,21% |
| 3º y 4º ESO | 21.670,14 | 27.810,44 | 6.140,30 | 28,34% |
| BACHILLERATO | 21.670,14 | 27.810,44 | 6.140,30 | 28,34% |
| C.F.G.M | 20.527,70 | 27.810,44 | 7.282,74 | 35,48% |
| C.F.G.S | 21.261,79 | 27.810,44 | 6.548,65 | 30,80% |

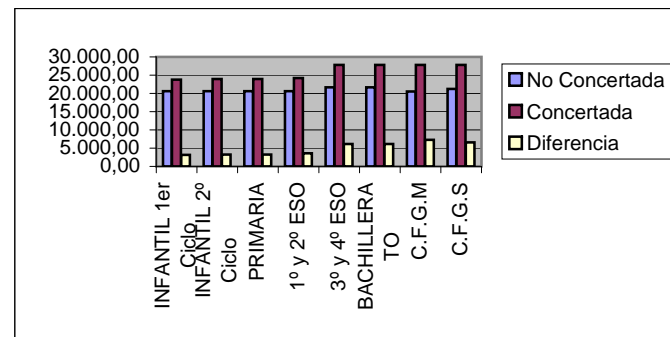

| SALARIO ANUAL PERSONAL ADMINISTRACIÓN (Sin Compto. Autonomico) | | | | |
|--|---------------|------------|------------|--------|
| CARGOS | NO CONCERTADA | CONCERTADA | DIFERENCIA | % |
| JEFE ADMÓN. | 14.797,80 | 15.941,80 | 1.144,00 | 7,73% |
| J. NEGOCIADO | 13.628,54 | 13.425,58 | -202,96 | -1,49% |
| OFICIAL | 11.901,31 | 12.808,74 | 907,43 | 7,62% |
| AUXILIAR | 10.340,86 | 11.211,06 | 870,20 | 8,42% |

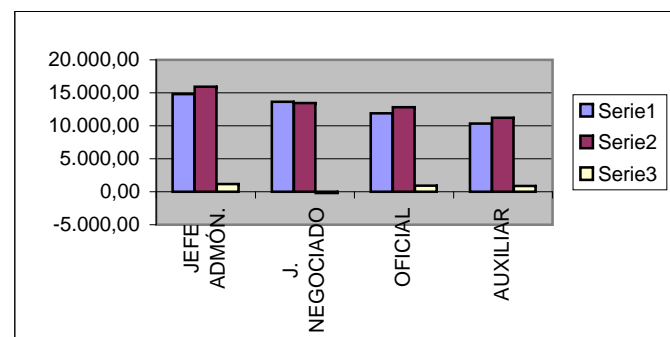

| SALARIO PERSONAL DE SERVICIOS (Sin Compto. Autonomico) | | | | |
|--|---------------|------------|------------|--------|
| CARGOS | NO CONCERTADA | CONCERTADA | DIFERENCIA | % |
| CONSERJE | 12.469,93 | 13.423,34 | 953,41 | 7,65% |
| PORTERO | 10.832,25 | 11.709,96 | 877,71 | 8,10% |
| EMPL SERVICIOS | 10.370,87 | 11.211,06 | 840,19 | 8,10% |
| JEFE DE COCINA | 11.901,31 | 12.808,74 | 907,43 | 7,62% |
| COCINERO | 11.293,88 | 12.208,98 | 915,10 | 8,10% |
| AYNTE. COCINA | 10.370,87 | 11.709,60 | 1.338,73 | 12,91% |

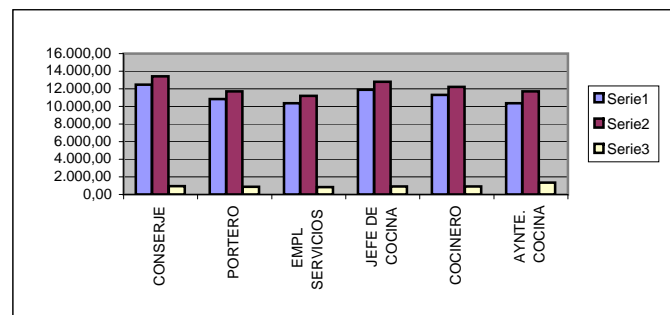

**COMPARACIÓN SALARIAL 2007 CONVENIOS NO CONCERTADA / CONCERTADA (con complemento Autonómico)
MADRID**

| SALARIO ANUAL PERSONAL DOCENTE | | | | |
|---------------------------------------|---------------|------------|------------|--------|
| NIVELES | NO CONCERTADA | CONCERTADA | DIFERENCIA | % |
| INFANTIL 1 ^{er} Ciclo | 20.654,18 | 25.010,30 | 4.356,12 | 21,09% |
| INFANTIL 2 ^o Ciclo | 20.654,18 | 25.169,90 | 4.515,72 | 21,86% |
| PRIMARIA | 20.654,18 | 25.169,90 | 4.515,72 | 21,86% |
| 1 ^o y 2 ^o ESO | 20.654,18 | 26.070,24 | 5.416,06 | 26,22% |
| 3 ^o y 4 ^o ESO | 21.670,14 | 28.857,78 | 7.187,64 | 33,17% |
| BACHILLERATO | 21.670,14 | 28.857,78 | 7.187,64 | 33,17% |
| C.F.G.M | 20.527,70 | 28.857,78 | 8.330,08 | 40,58% |
| C.F.G.S | 21.261,79 | 28.857,78 | 7.595,99 | 35,73% |

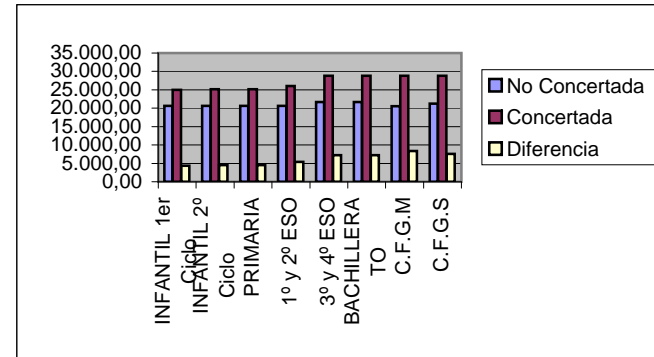

| SALARIO ANUAL PERSONAL ADMINISTRACIÓN | | | | |
|--|---------------|------------|------------|--------|
| CARGOS | NO CONCERTADA | CONCERTADA | DIFERENCIA | % |
| JEFE ADMON. | 14.797,80 | 16.781,80 | 1.984,00 | 13,41% |
| J. NEGOCIADO | 13.628,54 | 14.265,58 | 637,04 | 4,67% |
| OFICIAL | 11.901,31 | 13.648,74 | 1.747,43 | 14,68% |
| AUXILIAR | 10.340,86 | 12.051,06 | 1.710,20 | 16,54% |

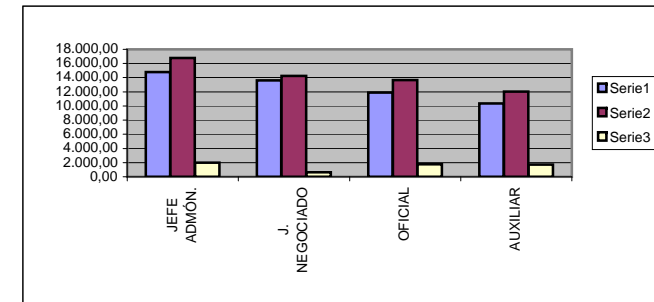

| SALARIO ANUAL PERSONAL DE SERVICIOS | | | | |
|--|---------------|------------|------------|--------|
| CARGOS | NO CONCERTADA | CONCERTADA | DIFERENCIA | % |
| CONSERJE | 12.469,93 | 14.263,34 | 1.793,41 | 14,38% |
| PORTERO | 10.832,25 | 12.545,96 | 1.713,71 | 15,82% |
| EMPL. SERVICIOS | 10.370,87 | 12.051,06 | 1.680,19 | 16,20% |
| JEFE DE COCINA | 11.901,31 | 13.648,74 | 1.747,43 | 14,68% |
| COCINERO | 11.293,88 | 13.048,98 | 1.755,10 | 15,54% |
| AYNTE. COCINA | 10.370,87 | 12.549,60 | 2.178,73 | 21,01% |

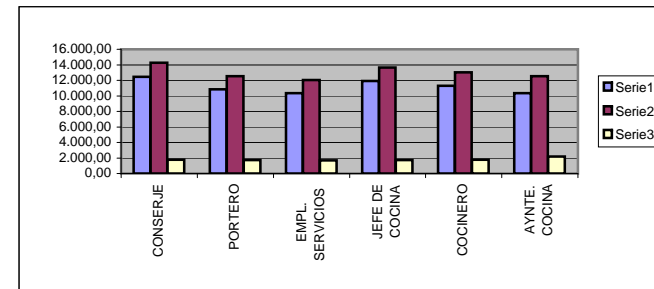

COMPARACIÓN SALARIAL 2007 CONVENIOS NO CONCERTADA / CONCERTADA (con complemento Autonomico)
MURCIA

| SALARIO ANUAL PERSONAL DOCENTE | | | | |
|--------------------------------|---------------|------------|------------|--------|
| NIVELES | NO CONCERTADA | CONCERTADA | DIFERENCIA | % |
| INFANTIL 1º Ciclo | 20.654,18 | 24.658,76 | 4.004,58 | 19,39% |
| INFANTIL 2º Ciclo | 20.654,18 | 24.818,36 | 4.164,18 | 20,16% |
| PRIMARIA | 20.654,18 | 24.818,36 | 4.164,18 | 20,16% |
| 1º y 2º ESO | 20.654,18 | 25.718,70 | 5.064,52 | 24,52% |
| 3º y 4º ESO | 21.670,14 | 28.686,52 | 7.016,38 | 32,38% |
| BACHILLERATO | 21.670,14 | 28.686,52 | 7.016,38 | 32,38% |
| C.F.G.M | 20.527,70 | 28.686,52 | 8.158,82 | 39,75% |
| C.F.G.S | 21.261,79 | 28.686,52 | 7.424,73 | 34,92% |

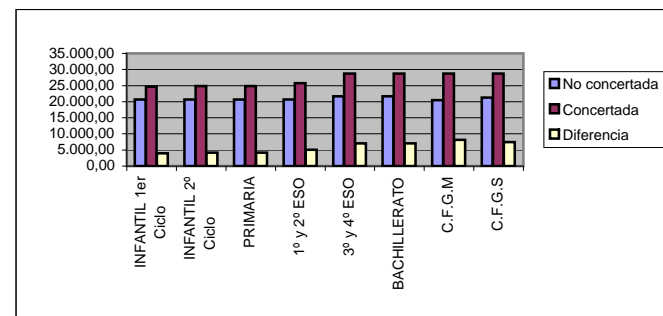

| SALARIO ANUAL PERSONAL ADMINISTRACIÓN | | | | |
|---------------------------------------|---------------|------------|------------|--------|
| CARGOS | NO CONCERTADA | CONCERTADA | DIFERENCIA | % |
| JEFE ADMÓN. | 14.797,80 | 16.445,80 | 1.648,00 | 11,14% |
| J. NEGOCIADO | 13.628,54 | 13.929,58 | 301,04 | 2,21% |
| OFICIAL | 11.901,31 | 13.312,74 | 1.411,43 | 11,86% |
| AUXILIAR | 10.340,86 | 11.715,06 | 1.374,20 | 13,29% |

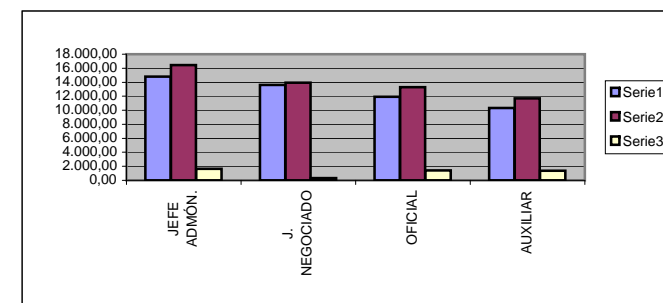

| SALARIO ANUAL PERSONAL DE SERVICIOS | | | | |
|-------------------------------------|---------------|------------|------------|--------|
| CARGOS | NO CONCERTADA | CONCERTADA | DIFERENCIA | % |
| CONSERJE | 12.469,93 | 13.927,34 | 1.457,41 | 11,69% |
| PORTERO | 10.832,25 | 12.209,96 | 1.377,71 | 12,72% |
| EMPL.SERVICIOS | 10.370,87 | 11.715,06 | 1.344,19 | 12,96% |
| JEFE DE COCINA | 11.901,31 | 13.312,74 | 1.411,43 | 11,86% |
| COCINERO | 11.293,88 | 12.712,90 | 1.419,02 | 12,56% |
| AYNTE. COCINA | 10.370,87 | 12.213,60 | 1.842,73 | 17,77% |

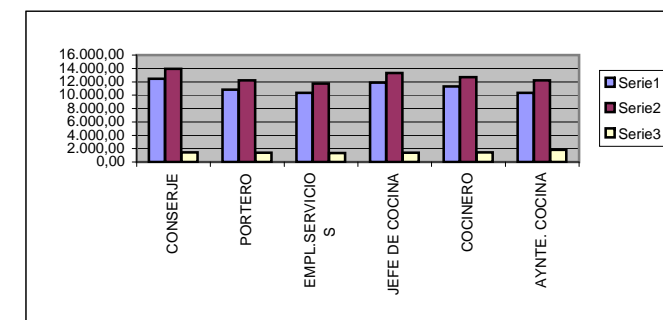

COMPARACIÓN SALARIAL 2007 CONVENIOS NO CONCERTADA / CONCERTADA (con complemento Autonomico) NAVARRA

| SALARIO ANUAL PERSONAL DOCENTE | | | | |
|--------------------------------|---------------|------------|------------|--------|
| NIVELES | NO CONCERTADA | CONCERTADA | DIFERENCIA | % |
| INFANTIL 1º Ciclo | 20.654,18 | 20.497,82 | -156,36 | -0,76% |
| INFANTIL 2º Ciclo | 20.654,18 | 27.094,62 | 6.440,44 | 31,18% |
| PRIMARIA | 20.654,18 | 27.094,62 | 6.440,44 | 31,18% |
| 1º y 2º ESO | 20.654,18 | 27.994,96 | 7.340,78 | 35,54% |
| 3º y 4º ESO | 21.670,14 | 30.773,96 | 9.103,82 | 42,01% |
| BACHILLERATO | 21.670,14 | 30.773,96 | 9.103,82 | 42,01% |
| C.F.G.M | 20.527,70 | 30.773,96 | 10.246,26 | 49,91% |
| C.F.G.S | 21.261,79 | 30.773,96 | 9.512,17 | 44,74% |

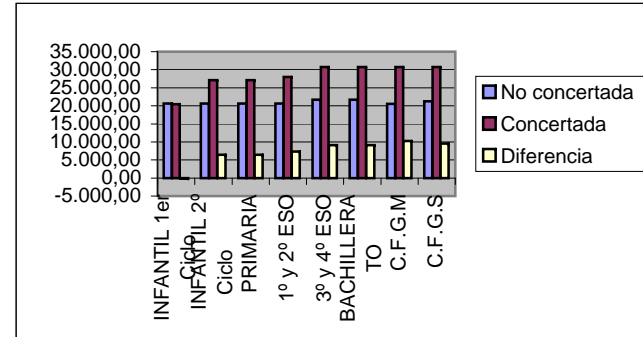

| SALARIO ANUAL PERSONAL ADMINISTRACIÓN | | | | |
|---------------------------------------|---------------|------------|------------|--------|
| CARGOS | NO CONCERTADA | CONCERTADA | DIFERENCIA | % |
| JEFE ADMÓN. | 14.797,80 | 21.059,64 | 6.261,84 | 42,32% |
| J. NEGOCIADO | 13.628,54 | 17.735,20 | 4.106,66 | 30,13% |
| OFICIAL | 11.901,31 | 16.920,82 | 5.019,51 | 42,18% |
| AUXILIAR | 10.340,86 | 14.812,98 | 4.472,12 | 43,25% |

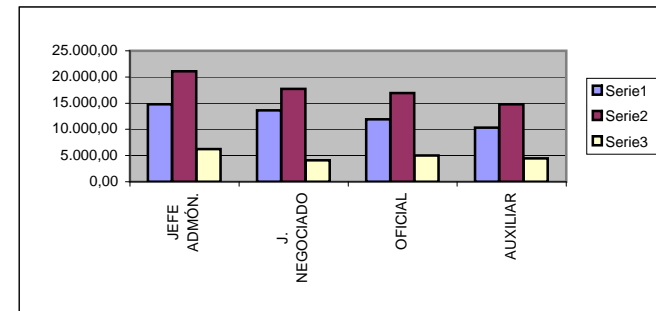

| SALARIO ANUAL PERSONAL DE SERVICIOS | | | | |
|-------------------------------------|---------------|------------|------------|--------|
| CARGOS | NO CONCERTADA | CONCERTADA | DIFERENCIA | % |
| CONSERJE | 12.469,93 | 17.439,94 | 4.970,01 | 39,86% |
| PORTERO | 10.832,25 | 15.212,96 | 4.380,71 | 40,44% |
| EMPL. SERVICIOS | 10.370,87 | 14.426,44 | 4.055,57 | 39,11% |
| JEFE DE COCINA | 11.901,31 | 16.640,96 | 4.739,65 | 39,82% |
| COCINERO | 11.293,88 | 15.861,72 | 4.567,84 | 40,45% |
| AYNTE. COCINA | 10.370,87 | 15.212,96 | 4.842,09 | 46,69% |

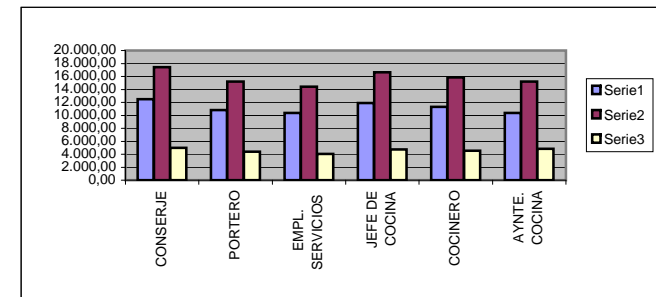

COMPARACIÓN SALARIAL 2007 CONVENIOS NO CONCERTADA / CONCERTADA (con complementoAutonómico)

LA RIOJA

| SALARIO ANUAL PERSONAL DOCENTE | | | | |
|--------------------------------|---------------|------------|------------|--------|
| NIVELES | NO CONCERTADA | CONCERTADA | DIFERENCIA | % |
| INFANTIL 1º Ciclo | 20.654,18 | 25.794,50 | 5.140,32 | 24,89% |
| INFANTIL 2º Ciclo | 20.654,18 | 25.954,10 | 5.299,92 | 25,66% |
| PRIMARIA | 20.654,18 | 25.954,10 | 5.299,92 | 25,66% |
| 1º y 2º ESO | 20.654,18 | 26.854,44 | 6.200,26 | 30,02% |
| 3º y 4º ESO | 21.670,14 | 29.797,34 | 8.127,20 | 37,50% |
| BACHILLERATO | 21.670,14 | 29.797,34 | 8.127,20 | 37,50% |
| C.F.G.M | 20.527,70 | 29.797,34 | 9.269,64 | 45,16% |
| C.F.G.S | 21.261,79 | 29.797,34 | 8.535,55 | 40,15% |

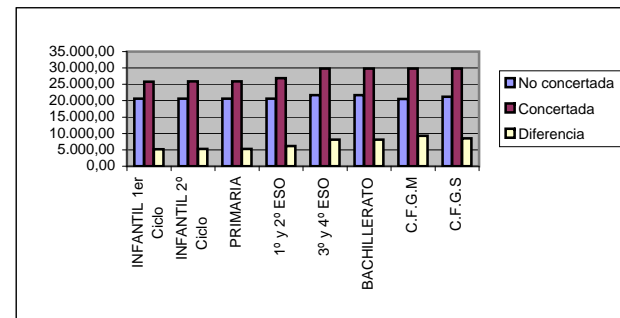

| SALARIO ANUAL PERSONAL ADMINISTRACIÓN | | | | |
|---------------------------------------|---------------|------------|------------|--------|
| CARGOS | NO CONCERTADA | CONCERTADA | DIFERENCIA | % |
| JEFE ADMÓN. | 14.797,80 | 16.061,80 | 1.264,00 | 8,54% |
| J. NEGOCIADO | 13.628,54 | 13.545,58 | -82,96 | -0,61% |
| OFICIAL | 11.901,31 | 12.928,74 | 1.027,43 | 8,63% |
| AUXILIAR | 10.340,86 | 11.331,06 | 990,20 | 9,58% |

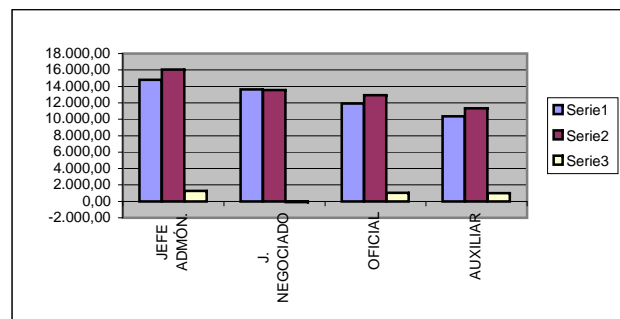

| SALARIO ANUAL PERSONAL DE SERVICIOS | | | | |
|-------------------------------------|---------------|------------|------------|--------|
| CARGOS | NO CONCERTADA | CONCERTADA | DIFERENCIA | % |
| CONSERJE | 12.469,93 | 13.543,34 | 1.073,41 | 8,61% |
| PORTERO | 10.832,25 | 11.829,96 | 997,71 | 9,21% |
| EMPL.SERVICIOS | 10.370,87 | 11.331,06 | 960,19 | 9,26% |
| JEFE DE COCINA | 11.901,31 | 12.928,74 | 1.027,43 | 8,63% |
| COCHINERO | 11.293,88 | 12.328,98 | 1.035,10 | 9,17% |
| AYNTE. COCINA | 10.370,87 | 11.829,60 | 1.458,73 | 14,07% |

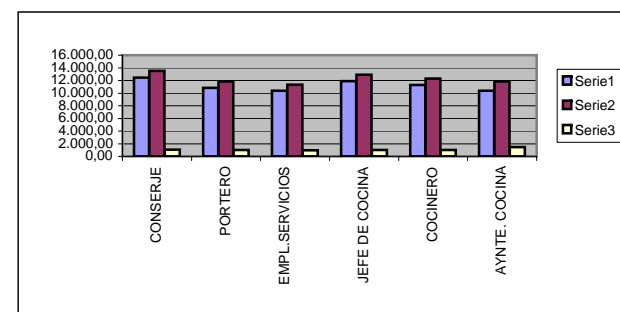

COMPARACIÓN SALARIAL 2007 CONVENIOS NO CONCERTADA / CONCERTADA (con complemento Autonomico) PAÍS

| SALARIO ANUAL PERSONAL DOCENTE | | | | |
|--------------------------------|---------------|------------|------------|--------|
| NIVELES | NO CONCERTADA | CONCERTADA | DIFERENCIA | % |
| INFANTIL 1º Ciclo | 20.654,18 | 25.307,24 | 4.653,06 | 22,53% |
| INFANTIL 2º Ciclo | 20.654,18 | 25.466,84 | 4.812,66 | 23,30% |
| PRIMARIA | 20.654,18 | 25.466,84 | 4.812,66 | 23,30% |
| 1º y 2º ESO | 20.654,18 | 26.367,18 | 5.713,00 | 27,66% |
| 3º y 4º ESO | 21.670,14 | 29.439,90 | 7.769,76 | 35,85% |
| BACHILLERATO | 21.670,14 | 29.439,90 | 7.769,76 | 35,85% |
| C.F.G.M | 20.527,70 | 29.439,90 | 8.912,20 | 43,42% |
| C.F.G.S | 21.261,79 | 29.439,90 | 8.178,11 | 38,46% |

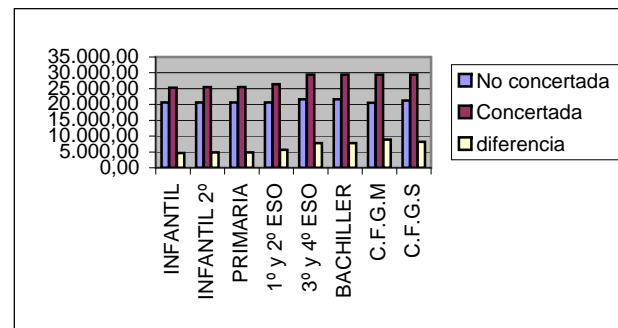

| SALARIO ANUAL PERSONAL ADMINISTRACIÓN | | | | |
|---------------------------------------|---------------|------------|------------|--------|
| CARGOS | NO CONCERTADA | CONCERTADA | DIFERENCIA | % |
| JEFE ADMÓN. | 14.797,80 | 18.125,80 | 3.328,00 | 22,49% |
| J. NEGOCIADO | 13.628,54 | 15.609,58 | 1.981,04 | 14,54% |
| OFICIAL | 11.901,31 | 14.992,74 | 3.091,43 | 25,98% |
| AUXILIAR | 10.340,86 | 13.395,06 | 3.054,20 | 29,54% |

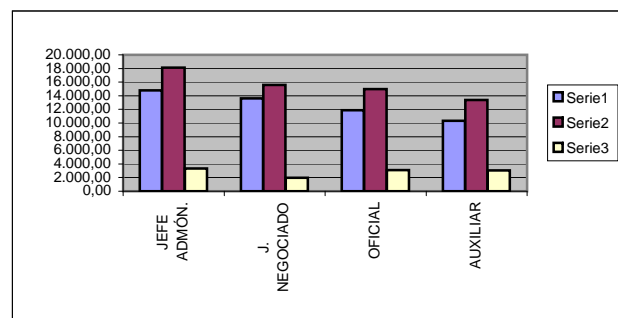

| SALARIO ANUAL PERSONAL DE SERVICIOS | | | | |
|-------------------------------------|---------------|------------|------------|--------|
| CARGOS | NO CONCERTADA | CONCERTADA | DIFERENCIA | % |
| CONSERJE | 12.469,93 | 15.607,34 | 3.137,41 | 25,16% |
| PORTERO | 10.832,25 | 13.889,96 | 3.057,71 | 28,23% |
| EMPL.SERVICIOS | 10.370,87 | 13.395,06 | 3.024,19 | 29,16% |
| JEFE DE COCINA | 11.901,31 | 14.992,74 | 3.091,43 | 25,98% |
| COCINERO | 11.293,88 | 14.392,98 | 3.099,10 | 27,44% |
| AYNTE. COCINA | 10.370,87 | 13.893,60 | 3.522,73 | 33,97% |

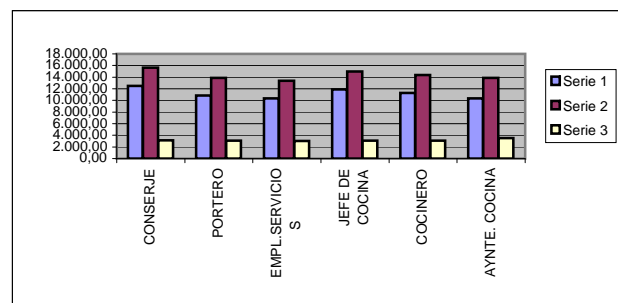

COMPARACIÓN SALARIAL 2007 CONVENIOS NO CONCERTADA / CONCERTADA (con complemento Autonomico) CEUTA

| SALARIO ANUAL PERSONAL DOCENTE | | | | |
|--------------------------------|---------------|------------|------------|--------|
| NIVELES | NO CONCERTADA | CONCERTADA | DIFERENCIA | % |
| INFANTIL 1º Ciclo | 20.654,18 | 24.524,92 | 3.870,74 | 18,74% |
| INFANTIL 2º Ciclo | 20.654,18 | 24.684,52 | 4.030,34 | 19,51% |
| PRIMARIA | 20.654,18 | 24.684,52 | 4.030,34 | 19,51% |
| 1º y 2º ESO | 20.654,18 | 24.684,52 | 4.030,34 | 19,51% |
| 3º y 4º ESO | 21.670,14 | 28.557,06 | 6.886,92 | 31,78% |
| BACHILLERATO | 21.670,14 | 28.557,06 | 6.886,92 | 31,78% |
| C.F.G.M | 20.527,70 | 28.557,06 | 8.029,36 | 39,11% |
| C.F.G.S | 21.261,79 | 28.557,06 | 7.295,27 | 34,31% |

| SALARIO ANUAL PERSONAL ADMINISTRACIÓN | | | | |
|---------------------------------------|---------------|------------|------------|--------|
| CARGOS | NO CONCERTADA | CONCERTADA | DIFERENCIA | % |
| JEFE ADMÓN. | 14.797,80 | 17.570,56 | 2.772,76 | 18,74% |
| J. NEGOCIADO | 13.628,54 | 14.755,16 | 1.126,62 | 8,39% |
| OFICIAL | 11.901,31 | 14.117,32 | 2.216,01 | 18,62% |
| AUXILIAR | 10.340,86 | 12.356,40 | 2.015,54 | 19,49% |

| SALARIO ANUAL PERSONAL DE SERVICIOS | | | | |
|-------------------------------------|---------------|------------|------------|--------|
| CARGOS | NO CONCERTADA | CONCERTADA | DIFERENCIA | % |
| CONSERJE | 12.469,93 | 14.794,78 | 2.324,85 | 18,64% |
| PORTERO | 10.832,25 | 12.902,26 | 2.070,01 | 19,11% |
| EMPL. SERVICIOS | 10.370,87 | 12.356,40 | 1.985,53 | 19,15% |
| JEFE DE COCINA | 11.901,31 | 14.117,32 | 2.216,01 | 18,62% |
| COCINERO | 11.293,88 | 13.465,90 | 2.172,02 | 19,23% |
| AYNTE. COCINA | 10.370,87 | 12.905,90 | 2.535,03 | 24,44% |

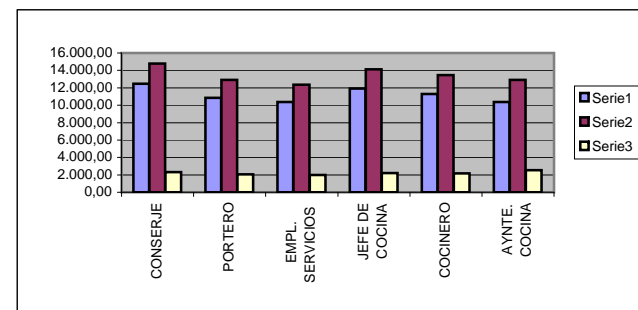
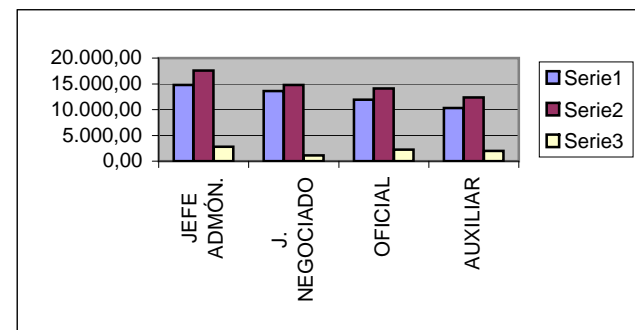
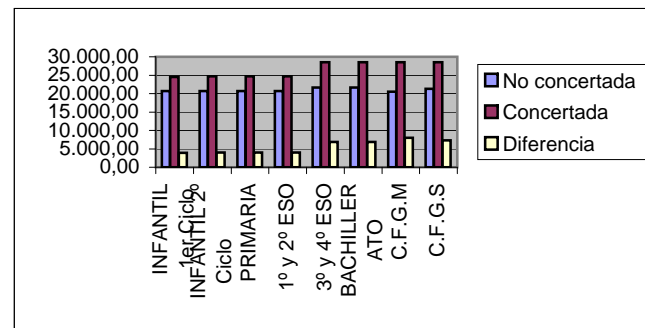

COMPARACIÓN SALARIAL 2007 CONVENIOS NO CONCERTADA / CONCERTADA (con complemento Autonómico) MELILLA

| SALARIO ANUAL PERSONAL DOCENTE | | | | |
|--------------------------------|---------------|------------|------------|--------|
| NIVELES | NO CONCERTADA | CONCERTADA | DIFERENCIA | % |
| INFANTIL 1 ^{er} Ciclo | 20.654,18 | 24.524,92 | 3.870,74 | 18,74% |
| INFANTIL 2º Ciclo | 20.654,18 | 24.684,52 | 4.030,34 | 19,51% |
| PRIMARIA | 20.654,18 | 24.684,52 | 4.030,34 | 19,51% |
| 1º y 2º ESO | 20.654,18 | 24.684,52 | 4.030,34 | 19,51% |
| 3º y 4º ESO | 21.670,14 | 28.557,06 | 6.886,92 | 31,78% |
| BACHILLERATO | 21.670,14 | 28.557,06 | 6.886,92 | 31,78% |
| C.F.G.M | 20.527,70 | 28.557,06 | 8.029,36 | 39,11% |
| C.F.G.S | 21.261,79 | 28.557,06 | 7.295,27 | 34,31% |

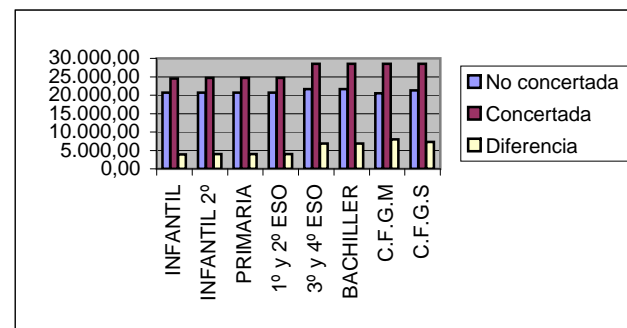

| SALARIO ANUAL PERSONAL ADMINISTRACIÓN | | | | |
|---------------------------------------|---------------|------------|------------|--------|
| CARGOS | NO CONCERTADA | CONCERTADA | DIFERENCIA | % |
| JEFE ADMÓN. | 14.797,80 | 17.570,56 | 2.772,76 | 18,74% |
| J. NEGOCIADO | 13.628,54 | 14.755,16 | 1.126,62 | 8,27% |
| OFICIAL | 11.901,31 | 14.117,32 | 2.216,01 | 18,62% |
| AUXILIAR | 10.340,86 | 12.356,40 | 2.015,54 | 19,49% |

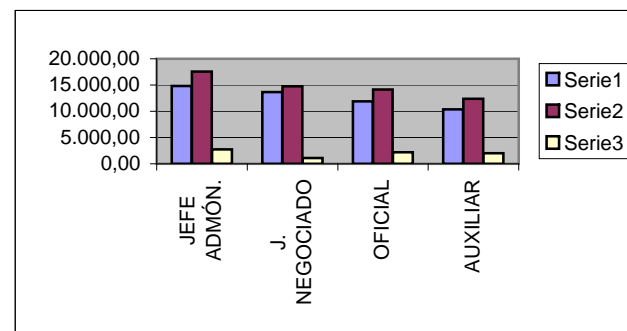

| SALARIO ANUAL PERSONAL DE SERVICIOS | | | | |
|-------------------------------------|---------------|------------|------------|--------|
| CARGOS | NO CONCERTADA | CONCERTADA | DIFERENCIA | % |
| CONSERJE | 12.469,93 | 14.794,78 | 2.324,85 | 18,64% |
| PORTERO | 10.832,25 | 12.902,26 | 2.070,01 | 19,11% |
| EMPL.SERVICIOS | 10.370,87 | 12.356,40 | 1.985,53 | 19,15% |
| JEFE DE COCINA | 11.901,31 | 14.117,32 | 2.216,01 | 18,62% |
| COCINERO | 11.293,88 | 13.465,90 | 2.172,02 | 19,23% |
| AYNTE. COCINA | 10.370,87 | 12.905,90 | 2.535,03 | 24,44% |

